更新日期：101.6.14
社政類：案件編號 66

臺北市政府社會局
「外籍配偶社會救助補助—生活扶助」作業流程圖

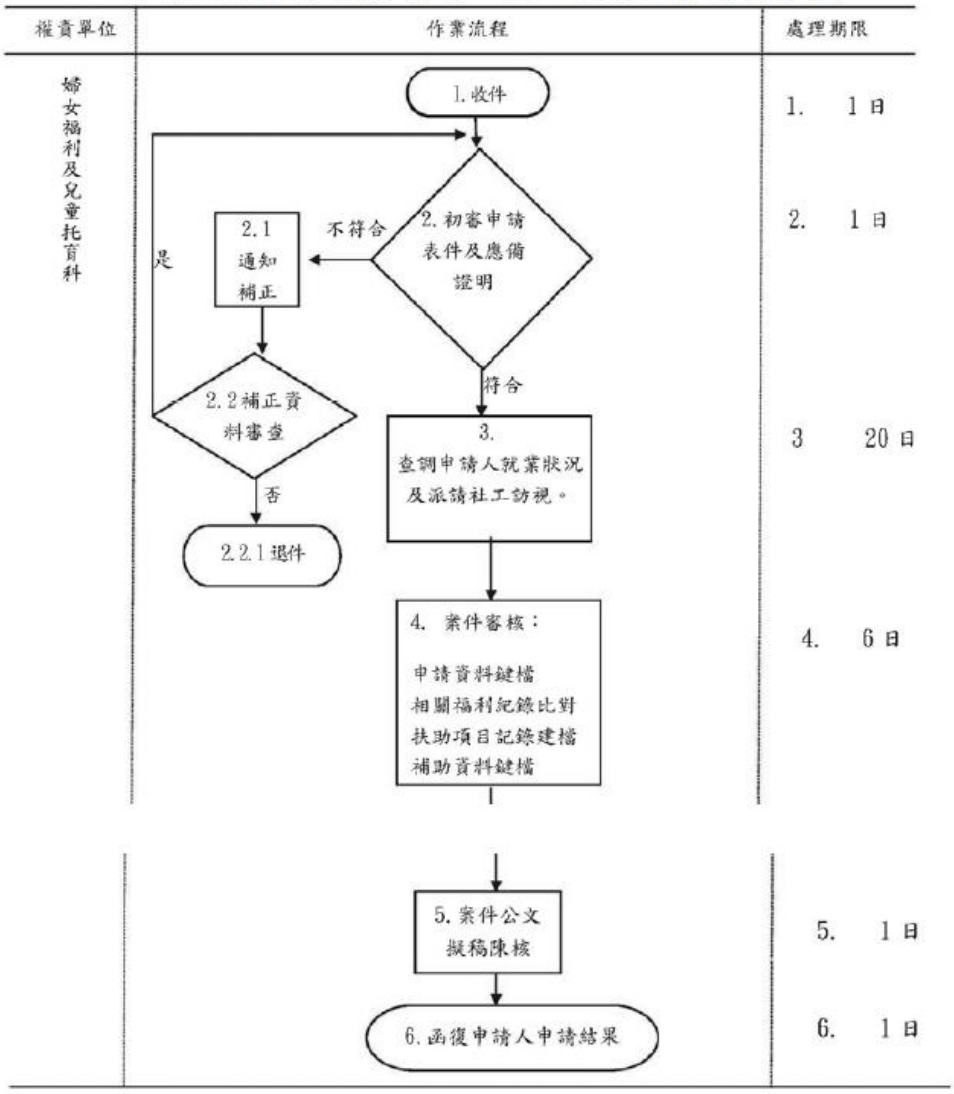

受理方式：郵寄、親自、委託申辦、網路申辦（非全程式）

總處理時限： 30日（含假日/日曆日）