六、行政處分及爭訟作業流程圖

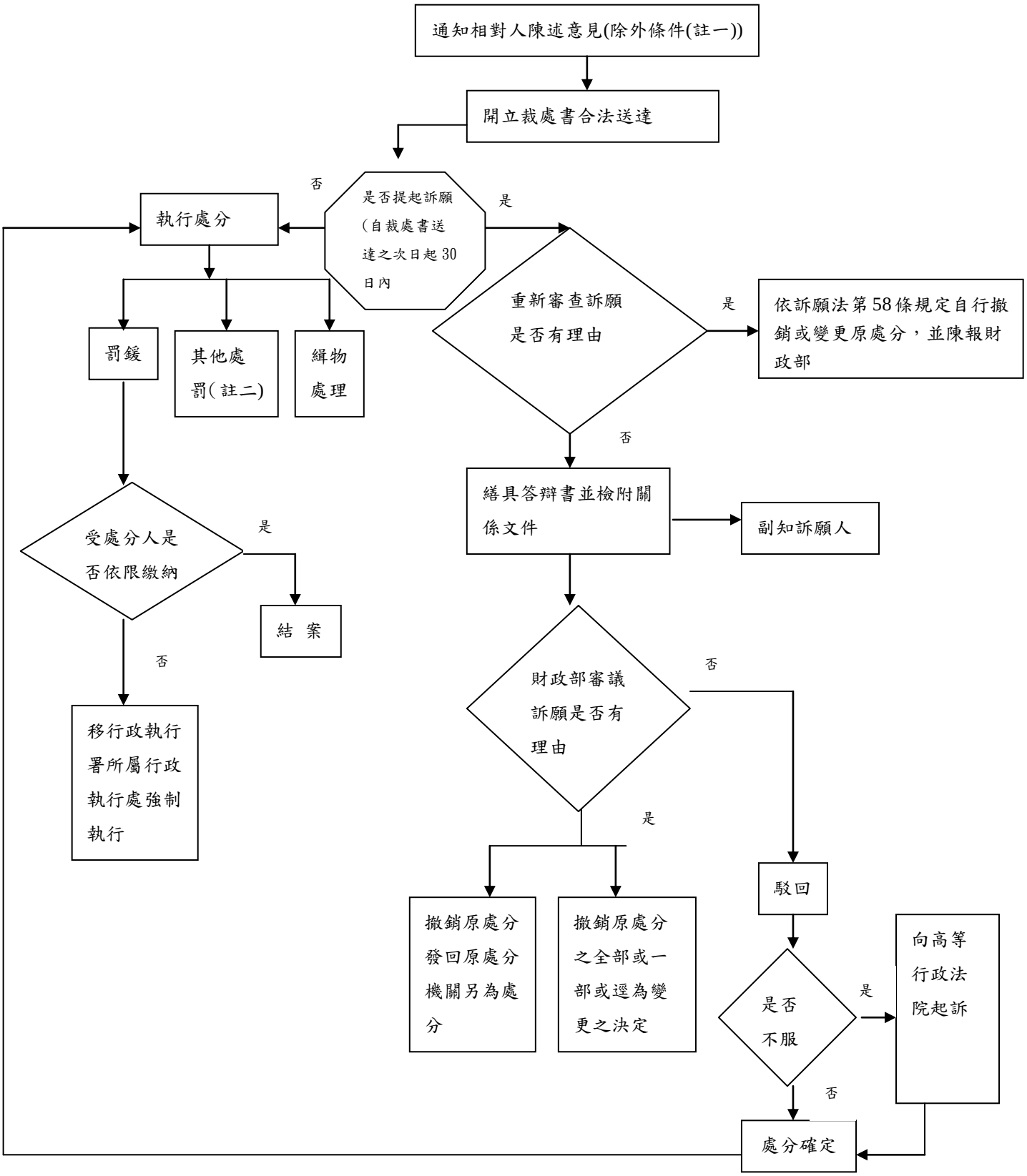

註一：依行政罰法第 42 條各款之情形者，得不給予相對人陳述意見之機會。

註二：限期更換負責人、限期回收補正、限期補正或收回及銷毀、限期改正、停止產製、停止進口、禁止產製、禁止進口、禁止販賣、撤銷許可、廢止許可、繳銷許可執照、註銷許可執照

註三:依訴願法第 93 條及行政訴訟法第 116 條規定除有合法性顯有疑義且執行將難以回復損害者外，行政爭訟之提起，不停止行政執行。