## 四、刑事案件處理流程圖

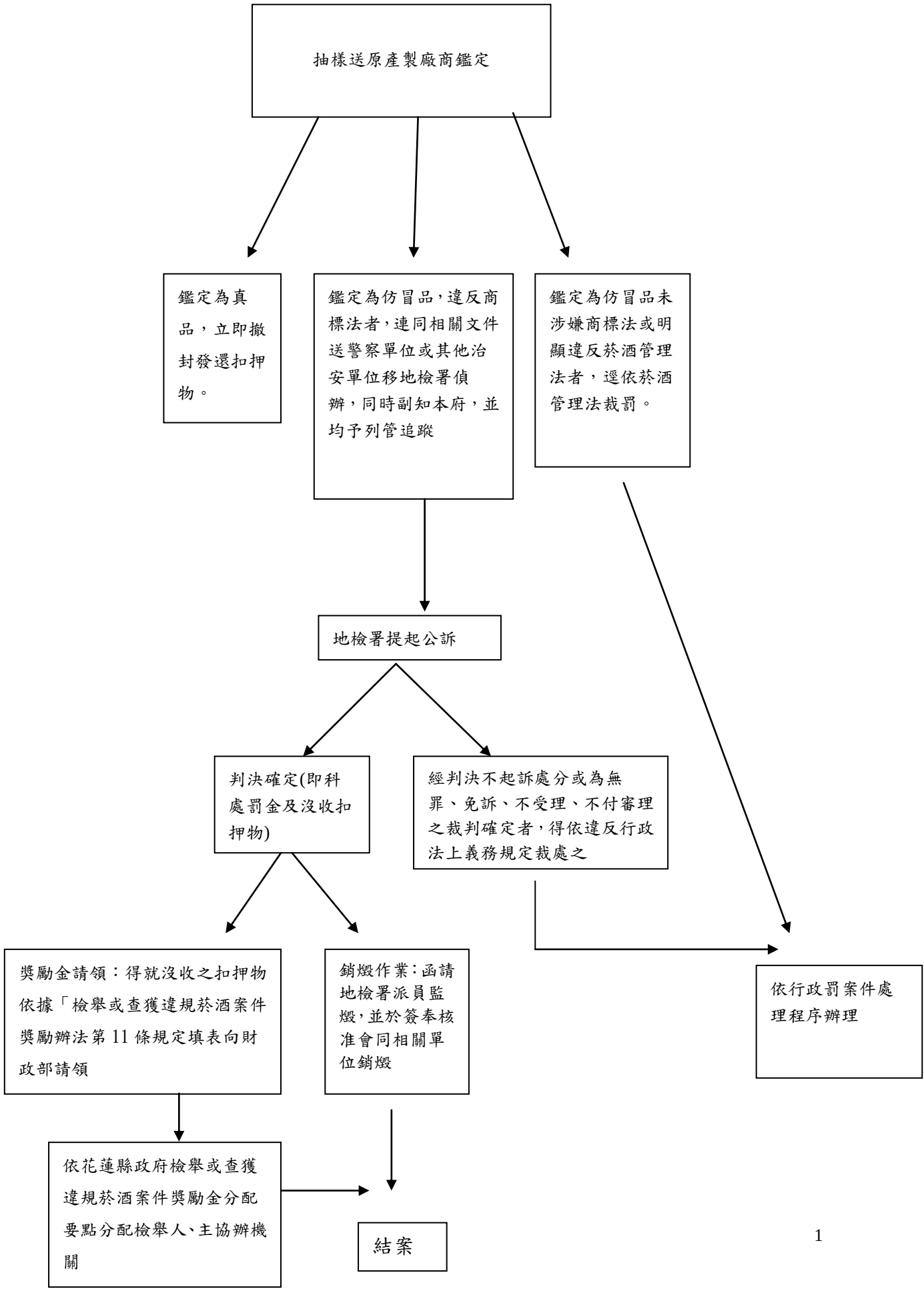
抽樣送原產製廠商鑑定
鑑定為真品，立即撤封發還扣押物。
鑑定為仿冒品，違反商標法者，連同相關文件送警察單位或其他治安單位移地檢署偵辦，同時副知本府，並均予列管追蹤
鑑定為仿冒品未涉嫌商標法或明顯違反菸酒管理法者，逕依菸酒管理法裁罰。
地檢署提起公訴
判決確定(即科處罰金及沒收扣押物)
經判決不起訴處分或為無罪、免訴、不受理、不付審理之裁判確定者，得依違反行政法上義務規定裁處之
獎勵金請領：得就沒收之扣押物依據「檢舉或查獲違規菸酒案件獎勵辦法第 11 條規定填表向財政部請領
銷燬作業：函請地檢署派員監燬，並於簽奉核准會同相關單位銷燬
依行政罰案件處理程序辦理
依花蓮縣政府檢舉或查獲違規菸酒案件獎勵金分配要點分配檢舉人、主協辦機關
結案